Question 4 : Comment se déplacer autrement ?

Des supers pouvoirs

Relie les animaux à leur moyen de déplacement hors du commun.

Coendu

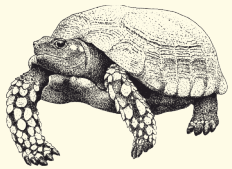

Tortue charbonnière à pattes jaunes

Tamarin de Goeldi

Aussi bien dans l'eau que sur terre.

Sauter jusqu'à 4 m.

Utiliser son 5ème membre pour tout faire.

Savoir où aller grâce à ses oreilles

Dessine les ondes émises et reçues par les chauves-souris pour les aider à traverser la grotte.

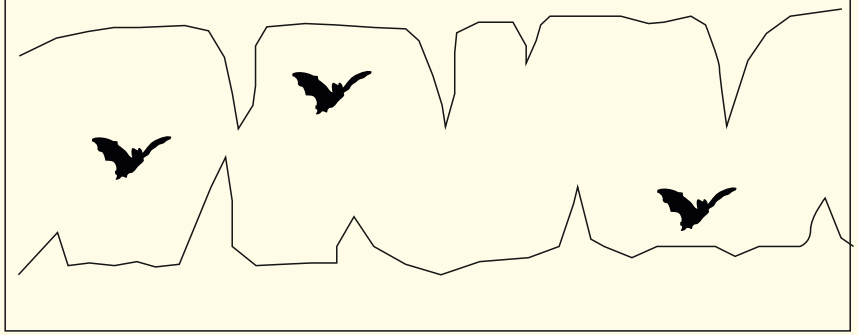

Ça bouge dans la serre amazonienne !

Question 1 : Pourquoi se déplacer ?

Rappelle les raisons pour lesquelles les mouvements sont nécessaires en retrouvant les mots qui se sont effacés.

La nuit, le Paca sort de son terrier à la recherche de fruits pour pouvoir M _ _ _ _ _ _ .

Ce petit Tamarin empereur s'accroche bien à sa mère. Plus tard, il pourra lui aussi se R E P R O _ _ _ _ _ _ _ _.

Quand elle se sent en danger, la Tortue rentre dans sa carapace. Elle se P R O _ _ _ _ _ _.

Question 2 : Comment se déplacer dans les différents milieux ?

Trouve les indices et les informations pour remplir les fiches des animaux ci-dessous.

DANS L'EAU

Crocodilien

Nom : .....

Type de déplacement : .....

Avec quoi ? .....

Poisson

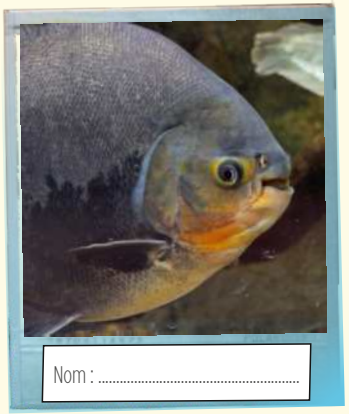

Nom : .....

Type de déplacement : .....

Avec quoi ? .....

Montpellier

ZOO MONTPELLIER

Question 2 : Comment se déplacer dans les différents milieux ?

Trouve les indices et les informations pour remplir les fiches des animaux ci-dessous.

SUR TERRE

Oiseau

Nom : .....

Type de déplacement : .....

Avec quoi ? .....

Amphibien

Nom : .....

Type de déplacement : .....

Avec quoi ? .....

Serpent

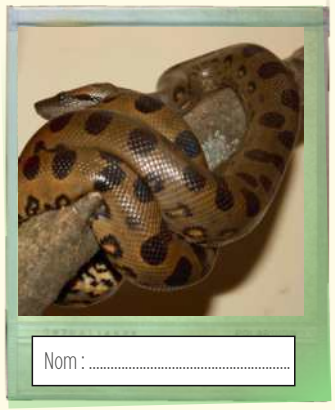

Nom : .....

Type de déplacement : .....

Avec quoi ? .....

Mammifère

Nom : .....

Type de déplacement : .....

Avec quoi ? .....

Trouve les indices et les informations pour remplir les fiches des animaux ci-dessous.

DANS L'AIR

Oiseau

Nom : .....

Type de déplacement : .....

Avec quoi ? .....

Mammifère

Nom : .....

Type de déplacement : .....

Avec quoi ? .....

Question 3 : Quels déplacements les plantes sont-elles capables de faire ?

En observant les plantes dans la serre et en lisant leurs fiches pédagogiques, trouve quels déplacements sont effectués par chacune des espèces ci-dessous.

Vaniller

●

●

Sous leur poids, mes branches vont toucher le sol et vont développer des racines. Ainsi je trouverai des nouveaux espaces pour pousser.

Ruellie

●

●

Dès qu'un espace est libéré par la disparition d'un arbre par exemple, mes graines germent pour occuper le terrain.

Trompettier

●

●

Je suis petite mais capable d'envoyer mes graines pour les disperser, à plusieurs centimètres.

Costus

●

●

Je suis longue, fine et je peux grimper très haut. Mes racines aériennes me permettent de m'accrocher aux arbres.

Question 4 : Comment se déplacer autrement ?

Des supers pouvoirs

Relie les animaux à leur moyen de déplacement hors du commun.

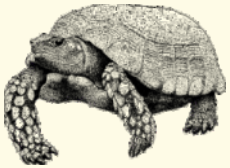

Coendu

Tortue charbonnière à pattes jaunes

Tamarin de Goeldi

Aussi bien dans l'eau que sur terre

Sauter jusqu'à 4 m

Utiliser son 5ème membre pour tout faire.

Savoir où aller grâce à ses oreilles

Dessine les ondes émises et reçues par les chauves-souris pour les aider à traverser la grotte.

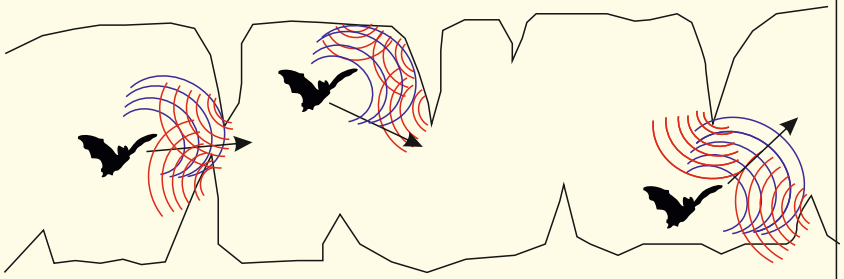

Grâce à l'écho des ultrasons qu'elle envoi, la chauve-souris peut déterminer la position des obstacles et les contourner.

CORRECTION

Ça bouge dans la serre amazonienne !

Question 1 : Pourquoi se déplacer ?

Rappelle les raisons pour lesquelles les mouvements sont nécessaires en retrouvant les mots qui se sont effacés.

La nuit, le Paca sort de son terrier à la recherche de fruits pour pouvoir MANGER .

Ce petit Tamarin empereur s'accroche bien à sa mère. Plus tard, il pourra lui aussi se REPRODUIRE.

Quand elle se sent en danger, la Tortue rentre dans sa carapace. Elle se PROTÈGE.

Question 2 : Comment se déplacer dans les différents milieux ?

Trouve les indices et les informations pour remplir les fiches des animaux ci-dessous.

DANS L'EAU

Crocodilien

Type de déplacement : La nage

Avec ses pattes et sa queue

Poisson

Type de déplacement : La nage

Avec ses nageoires

Question 2 : Comment se déplacer dans les différents milieux ?

Trouve les indices et les informations pour remplir les fiches des animaux ci-dessous.

SUR TERRE

Oiseau

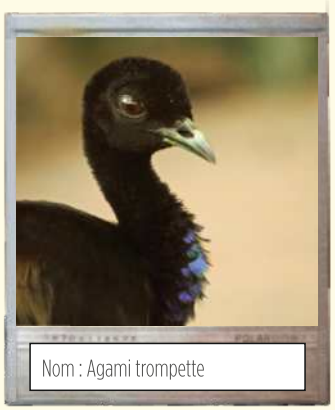

Nom : Agami trompette

Type de déplacement : La marche

Avec ses pattes

Amphibien

Nom : Dendrobate doré

Type de déplacement : Le saut

Avec ses 4 pattes

Serpent

Nom : Anaconda vert

Type de déplacement : La reptation

Avec son corps

Mammifère

Nom : Grand fourmilier

Type de déplacement : La marche

Avec ses 4 pattes

Trouve les indices et les informations pour remplir les fiches des animaux ci-dessous.

DANS L'AIR

Oiseau

Nom : Caurale soleil

Type de déplacement : Le vol

Avec ses ailes

Mammifère

Nom : Chauve-souris de Seba

Type de déplacement : Le vol

Avec ses ailes membraneuses

Question 3 : Quels déplacements les plantes sont-elles capables de faire ?

En observant les plantes dans la serre et en lisant leurs fiches pédagogiques, trouve quels déplacements sont effectués par chacune des espèces ci-dessous.

Vanillier

Ruellie

Trompettier

Costus

Sous leur poids, mes branches vont toucher le sol et vont développer des racines. Ainsi je trouverai des nouveaux espaces pour pousser.

Dès qu'un espace est libéré par la disparition d'un arbre par exemple, mes graines germent pour occuper le terrain.

Je suis petite mais capable d'envoyer mes graines pour les disperser, à plusieurs centimètres.

Je suis longue, fine et je peux grimper très haut. Mes racines aériennes me permettent de m'accrocher aux arbres.