



Tapir du Brésil

Tapirus terrestris



Lowland tapir



Folivore et frugivore

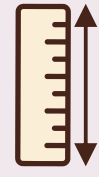

75 à 110 cm au garrot



150 à 250 kg



jusqu'à 25 ans dans la nature

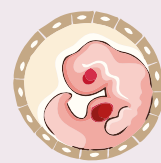

11 à 14 mois de gestation, 1 petit par portée

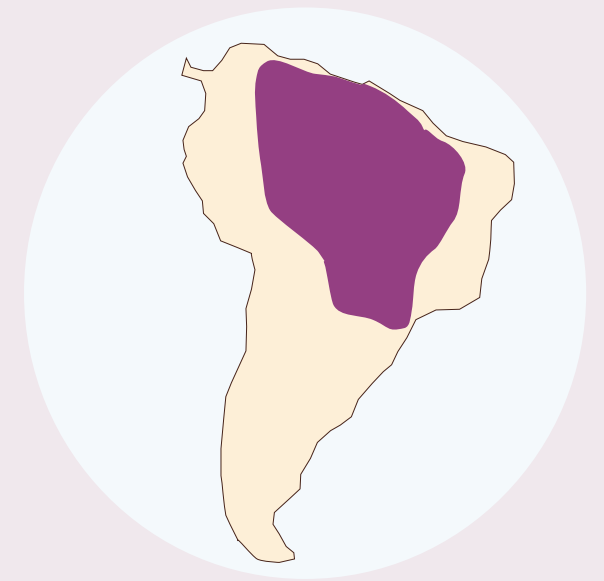

Zones humides, forêts d'Amérique du Sud

Liens d'apparentement

Classe Mammifères **Ordre** Périssodactyles **Famille** Tapiridés

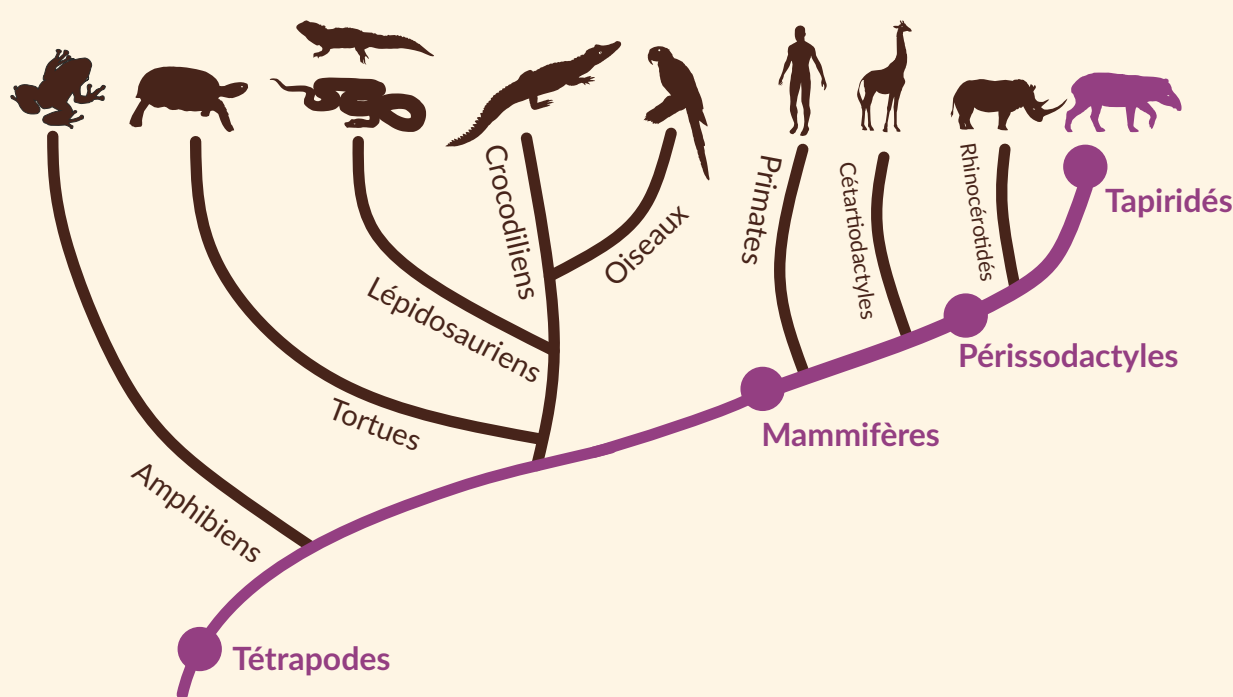

Conservation

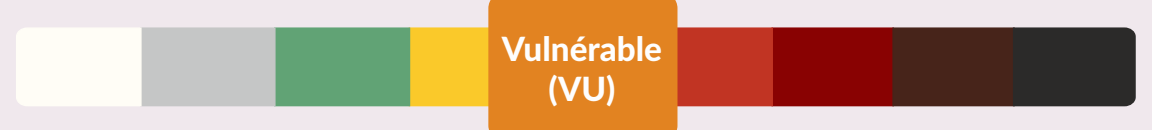

Convention de Washington :
Espèce en Annexe II



Gestion en parc zoologique :
Programme de conservation européen

Un petit bien camouflé

Le petit tapir naît entièrement tacheté et rayé de blanc, comme chez les marcassins. Ainsi, il est difficile à repérer dans la forêt dense et a plus de chances de s'échapper face aux prédateurs comme le jaguar.

Ses rayures et taches s'estompent à partir de 8 mois et il devient indépendant vers 18 mois.

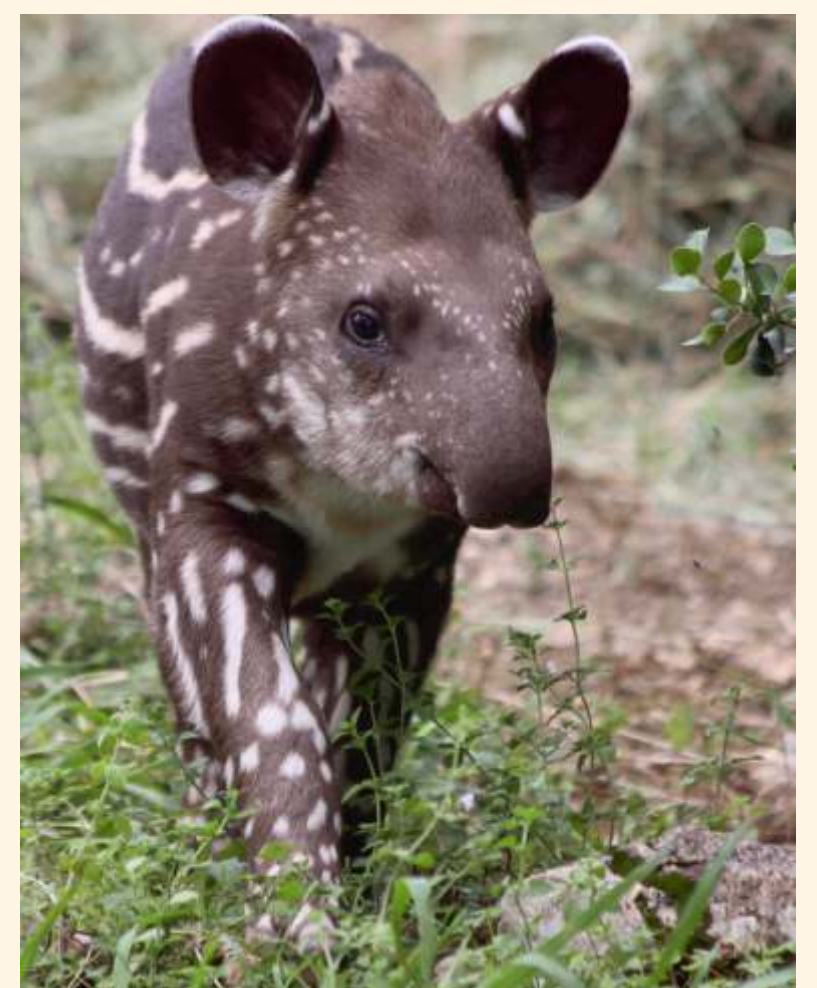

Chaque geste compte

Le tapir du Brésil est menacé notamment par la déforestation illégale. Une partie des bois exotiques coupés finissent dans des magasins de meubles du monde sous forme de parquets ou de meubles.

Vérifier la provenance du bois et favoriser ceux issus de forêts gérées de façon durable permet de limiter la demande pour les bois exotiques issus de déforestation.